

AVANCE
PROGRAMACIÓN
2025/26

SOCIEDAD DE CONCIERTOS DE ALICANTE



SOCIEDAD DE
CONCIERTOS
ALICANTE

AVANCE PROGRAMACIÓN 2025/26



Sábado **04 octubre 2025 20h** Fundación Mediterráneo

Teresa Albero, *Soprano* **Organizado por la Fundación**
Jesús Mª Gómez, *Piano* **Sociedad de Conciertos Alicante**

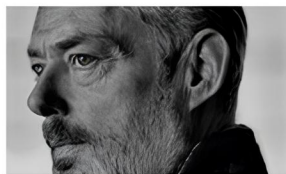

Martes, **21 de octubre 2025 20h** Teatro Principal

Mark Padmore, *Tenor*
Andrew West, *Piano*



Martes **28 octubre 2025 20h** Teatro Principal

Christian Zacharias, *Piano*



Miércoles **12 noviembre 2025 20h** Teatro Principal

Adolfo Gutiérrez Arenas, *Violonchelo*
Julien Quentin, *Piano*



Lunes **17 noviembre 2025 20h** Teatro Principal

Cuarteto Belcea

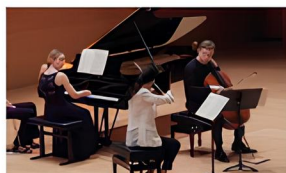

Lunes **24 noviembre 2025 20h** Teatro Principal

Trío Lee-Roozeman-Varvara



Lunes **1 diciembre 2025 20h** Teatro Principal

Bomsori, *Violín*
Rafal Blechacz, *Piano*



Martes **09 diciembre 2025 20h** Teatro Principal

Juan Pérez Floristán, *Piano*

AVANCE PROGRAMACIÓN 2025/26



Sábado **20 diciembre 2025 20h** Basílica Sta María de Alicante

III Concierto Extraordinario de Navidad.
Orquesta y Coro de la Comunidad de Madrid.

Con la colaboración del Exmo. Ayuntamiento de Alicante
y la Fundación Sociedad de Conciertos Alicante



Lunes **22 diciembre 2025 20h** Teatro Principal

Trío Gringolts - Power - Altstaedt



Lunes **12 enero 2026 20h** Teatro Principal

Varvara, Piano



Lunes **19 enero 2026 20h** Teatro Principal

Javier Perianes, Piano



Lunes **23 febrero 2026 20h** Teatro Principal

Arabella Steinbacher, Violín
Peter Von Wienhardt, Piano



Martes **10 marzo 2026 20h** Teatro Principal

Elisabeth Leonskaja, Piano



Lunes **16 marzo 2026 20h** Teatro Principal

Cuarteto Jerusalem

AVANCE PROGRAMACIÓN **2025/26**

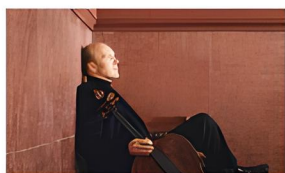

Lunes **23 marzo 2025 20h** Teatro Principal

Truls Mørk, *Violonchelo*
Håvard Gimse, *Piano*



Lunes **13 abril 2026 20h** Teatro Principal

María Dueñas, *Violín*
Alexander Malofeev, *Piano*



Martes **28 abril 2026 20h** Teatro Principal

Miklós Perényi, *Violonchelo*
Imre Rohmann, *Piano*

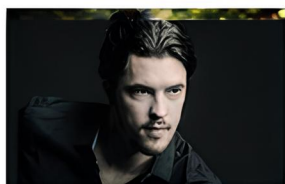

Lunes **11 mayo 2026 20h** Teatro Principal

André Schuen, *Barítono*
Daniel Heide, *Piano*



Lunes **25 mayo 2026 20h** Teatro Principal

Francesco Piemontesi, *Piano*

**Nuestra programación es dinámica,
por ello te recomendamos que visites
la página web para estar al día de las
últimas novedades.**

Mecenazgo y Patrocinios



Colaboraciones



Sellos de Calidad



☎ 965 213 809 ✉ secretaria@sociedadconciertosalicante.com

www.sociedadconciertosalicante.com